



**У Д М У Р Т  
РЕГИОН ГАЗ**  
проектное бюро

Рег. № 157 от 11.12.2017 г.

Саморегулируемая организация ассоциация "Межрегионпроект" №СРО-П-103-24122009

Строительство объекта "Газопровод межпоселковый с. Коза –  
дер. Пустынь – дер. Починок – с. Николо-Гора  
Первомайского района Ярославской области"

Проект планировки и межевания территории

Часть 1. Основная часть проекта межевания территории

2456.081.П.0/0.1289-ПМТ.1

Том №3.1

I этап

Изм.	№док.	Подпись	Дата

Ижевск 2022



**У Д М У Р Т  
РЕГИОН ГАЗ**  
проектное бюро

Рег. № 157 от 11.12.2017 г.

Саморегулируемая организация ассоциация "Межрегионпроект" №СРО-П-103-24122009

Строительство объекта "Газопровод межпоселковый с. Коза –  
дер. Пустынь – дер. Починок – с. Николо-Гора  
Первомайского района Ярославской области"

Проект планировки и межевания территории

Часть 1. Основная часть проекта межевания территории

2456.081.П.0/0.1289-ПМТ.1

Том №3.1

I этап

Директор

Д.А. Маслов

Главный инженер проекта

С.А. Мошкин

Изм.	№док.	Подпись	Дата

Ижевск 2022

Обозначение	Наименование	Примечание (стр.)
1	2	3
2456.081.П.0/0.1289-ПМТ.1.С	Содержание	2
2456.081.П.0/0.1289-ПМТ.1.СП	Состав проектной документации	3
2456.081.П.0/0.1289-ПМТ.1	Текстовая часть	
	1. Перечень и сведения об образуемых земельных участках	4
	2. Перечень координат характерных точек образуемых земельных участков	9
	3. Сведения о границах территории, применительно к которой осуществляется подготовка проекта межевания, содержание и перечень координат характерных точек таких границ. Координаты характерных точек границ территории, применительно к которой осуществляется подготовка проекта межевания	10
	4. Вид разрешенного использования образуемых земельных участков, предназначенных для размещения линейных объектов и объектов капитального строительства, проектируемых в составе линейного объекта, а также существующих земельных участков, занятых линейными объектами и объектами капитального строительства, входящими в состав линейных объектов, в соответствии с проектом планировки территории	13
2456.081.П.0/0.1289-ПМТ.1	Схема размещения земельных участков на ситуационном плане территории	14
	Чертежи межевания территории М1:1000 (8 листов)	15
	<b>Приложение 1.</b> Постановление о подготовке проекта планировки территории от Администрации Первомайского муниципального района Ярославской области от 02.02.2022 г. № 58	

Инв.№подл.	Подп. и дата	Взам. инв. №

						2456.081.П.0/0.1289-ПМТ.1.С		
Кодуч.	Лист	№док.	Подп.	Дата		Стадия	Лист	Листов
Разраб.	Денисова			02.22		П	1	1
Проверил	Ромашихин			02.22				
Н.контр.	Ромашихин			02.22				
ГИП	Мошкин			02.22				

Содержание



УДМУРТ  
РЕГИОН ГАЗ  
проектное бюро

№ тома		Наименование	Примечание
<b>Проектная документация</b>			
1	2456.081.П.0/0.1289-1-ППТ.1	<b>Основная часть проекта планировки территории</b>	
		Положение о размещении линейных объектов	
		Проект планировки территории. Графическая часть	
2	2456.081.П.0/0.1289-1-ППТ.2	<b>Материалы по обоснованию проекта планировки территории</b>	
		Материалы по обоснованию проекта планировки территории. Пояснительная записка	
		Материалы по обоснованию проекта планировки территории. Графическая часть	
3.1	2456.081.П.0/0.1289-1-ПМТ.1	<b>Часть 1. Основная часть проекта межевания территории</b>	
3.2	2456.081.П.0/0.1289-1-ПМТ.1	<b>Часть 2. Информация о лесных участках</b>	
4	2456.081.П.0/0.1289-1-ПМТ.2	<b>Материалы по обоснованию проекта межевания территории</b>	

Взам. инв. №						
	Подп. и дата					
Инв. №подл.		2456.081.П.0/0.1289-СП				
	Изм.	Колуч.	Лист	№ док.	Подп.	Дата
	Разраб.		Денисова			02.22
	Проверил		Ромашихин			02.22
	Н.контр.		Ромашихин			02.22
ГИП		Мошкин			02.22	
Состав проектной документации						
Стадия	Лист	Листов				
П	1	1				
 <b>УДМУРТ РЕГИОН ГАЗ</b> проектное бюро						

## 1. Перечень и сведения об образуемых земельных участках

Проект межевания выполнен на основании Постановления о подготовке документации по планировке территории от Администрации Первомайского муниципального района Ярославской области (Приложение 1).

Проект межевания разработан в целях определения границ устанавливаемого публичного сервитута для размещения объекта: "Газопровод межпоселковый с. Коза – дер. Пустынь – дер. Починок – с. Николо-Гора Первомайского района Ярославской области".

Основными задачами данного проекта межевания является реализация проектных решений по объекту: "Газопровод межпоселковый с. Коза – дер. Пустынь – дер. Починок – с. Николо-Гора Первомайского района Ярославской области".

В административном отношении граница проекта межевания территории расположена в Первомайском районе Ярославской области Российской Федерации.

Категории земель, на которых расположен объект:

- земли населенных пунктов;
- земли сельскохозяйственного назначения;
- земли лесного фонда;
- земли промышленности.

Документацией по планировке территории не предусматривается образование земельных участков, вследствие чего перечень и сведения об образуемых земельных участках не приводятся.

Взам. инв. №								
	Подп. и дата							
Инв. №подл.	2457.081.П.0/0.1289							
	Изм.	Колуч.	Лист	№доку.	Подп.	Дата		
	Разраб.		Денисова			02.22		
	Проверил		Ромашихин			02.22		
	Н.контр.		Ромашихин			02.22		
	ГИП		Мошкин			02.22		
Основная часть проекта межевания территории						Листов		
						П	1	10
						УДМУРТ РЕГИОН ГАЗ проектное бюро		

Резервирование и (или) изъятие земельных участков для государственных или муниципальных нужд настоящим проектом не предусмотрено. В связи с чем условные номер образуемых земельных участков, кадастровые номера или иные ранее присвоенные государственные учетные номера существующих земельных участков, в отношении которых предполагаются их резервирование и (или) изъятие для государственных или муниципальных нужд, их адреса или описание местоположения, перечень и адреса, расположенных на таких земельных участках объектов недвижимого имущества, не приводятся.

Перечень кадастровых номеров существующих земельных участков, на которых линейный объект может быть размещен на условиях сервитута, публичного сервитута, их адреса или описание местоположения, категория земель/вид разрешенного использования и вид права (при наличии сведений о них в Едином государственном реестре недвижимости) представлен в таблице 1.

Таблица №1 – Перечень существующих земельных участков, на которых линейный объект может быть размещен на условиях публичного сервитута

Кадастровый номер существующего ЗУ	Адрес/местоположение ЗУ	Категория земель/Разрешенное использование	Вид права	Занимаемая площадь, кв.м.	Этап разработки ПМТ
76:10:000000:16 – единое землепользование (76:10:021902:9905)	Ярославская область, р-н. Первомайский, Козский	Земли промышленности, энергетики, транспорта, связи, радиовещания, телевидения, информатики, земли для обеспечения космической деятельности, земли обороны, безопасности и земли иного специального назначения/ Для обслуживания и эксплуатации газопровода-отвода на с.Коза и АГРС,подъездной	РФ	72,86	I этап

Изм.	Кол.уч	Лист	№ док.	Подп.	Дата	2457.081.П.0/0.1289	Лист	2
								2

		автодороги к ней и трех крановых площадок			
76:10:000000: 132	Ярославская область, р-н. Первомайский, Козский с/с	Земли сельскохозяйственного назначения/ для сельскохозяйственного производства	Общая долевая собственность	9950,93	I этап
76:10:000000: 132	Ярославская область, р-н. Первомайский, Козский с/с	Земли сельскохозяйственного назначения/ для сельскохозяйственного производства	Общая долевая собственность	7589,1	II этап
76:10:021902: 9171	Ярославская область, р-н. Первомайский, Козский с/с, примерно в 100 м по направлению на северо-запад от ориентира с.Коза	Земли сельскохозяйственного назначения/ Для сельскохозяйственного производства	Собственность	10009,91	I этап
76:10:000000: 133	Ярославская область, р-н. Первомайский, Козский с/с	Земли сельскохозяйственного назначения/ Для сельскохозяйственного производства	Собственность	1370,85	I этап
76:10:000000: 133	Ярославская область, р-н. Первомайский, Козский с/с	Земли сельскохозяйственного назначения/ Для сельскохозяйственного производства	Собственность	4290,5	II этап
76:10:021902: 10038	Ярославская область, р-н Первомайский, с/п Пречистенское, Сельхоз земля Коза тер, участок 4	Земли сельскохозяйственного назначения/ Для сельскохозяйственного производства	Собственность	1284,40	II этап
76:10:000000: 66	Ярославская область, р-н. Первомайский, Козский с/о, Козское участковое лесничество квартала 501,502, 505,	Земли лесного фонда/Для использования охраны, защиты и воспроизводства лесов	РФ	17904,77	II этап

Инд. № подл.	Подп. и дата	Взам. инв. №

Изм.	Кол.уч	Лист	№ док.	Подп.	Дата

2457.081.П.0/0.1289

Лист

3

	509-512, 515, 519, 521, 522,515 (выделы с 1 по 15, 21,22,26, с 30 по 34)				
76:10:000000: 54	Ярославская область, р-н Первомайский, с/о Никологорский, ГУ ЯО Пречистенское лесничество, Марфинское участковое лесничество, квартала 301-333, 335-348,334(выделы с 1 по 17)	Земли лесного фонда/Для использования охраны, защиты и воспроизводства лесов	РФ	2070,09	I этап
76:10:000000: 54	Ярославская область, р-н Первомайский, с/о Никологорский, ГУ ЯО Пречистенское лесничество, Марфинское участковое лесничество, квартала 301-333, 335-348,334(выделы с 1 по 17)	Земли лесного фонда/Для использования охраны, защиты и воспроизводства лесов	РФ	34909,34	II этап
76:10:062901: 9902	Ярославская область, р-н Первомайский, с/о Никологорский	Земли сельскохозяйственного назначения/ Для сельскохозяйственного производства	Собственность	52758,90	II этап
76:10:000000: 123	Ярославская область, р-н. Первомайский,	Земли сельскохозяйственного назначения/Для сельскохозяйственно	Собственность	9468,11	II этап

Инв. № подл.	Подп. и дата	Взам. инв. №

Изм.	Кол.уч	Лист	№ док.	Подп.	Дата

2457.081.П.0/0.1289

Лист

4



	Никологорский с/с	го производства			
76:10:000000: 456	Ярославская область, р-н Первомайский, Никологорский с/о	Земли сельскохозяйственного назначения/ Для сельскохозяйственного производства	Собственность	8859,37	II этап
76:10:062902: 9921	Ярославская область, р-н Первомайский, с/о Никологорский	Земли сельскохозяйственного назначения/ Для сельскохозяйственного производства	Собственность	4504,97	I этап
76:10:062902: 9921	Ярославская область, р-н Первомайский, с/о Никологорский	Земли сельскохозяйственного назначения/ Для сельскохозяйственного производства	Собственность	11779,35	II этап
76:00:000000: 23517	Ярославская область, Первомайский район, ГКУ ЯО "Пречистенское лесничество", Скалинское участковое лесничество, лесные кварталы 1-6,13,14,17-81, Макаровское участковое лесничество, лесные кварталы 1-22,30-59,106-115,124-133, Марфинское участковое лесничество, лесные кварталы 1-43, Козское участковое лесничество, лесные	Земли лесного фонда/ Для использования, охраны, защиты и воспроизводства лесов	РФ	3722,42	II этап

Инв. № подл.	Подп. и дата	Взам. инв. №

Изм.	Кол.уч	Лист	№ док.	Подп.	Дата

2457.081.П.0/0.1289

Лист

5

	кварталы 1-88,95-100 Свернуть				
76:10:062902: 9918	с.Николо-Гора	Земли сельскохозяйственного назначения/Для ведения крестьянского (фермерского) хозяйства	Собственность	4913,87	I этап

В соответствии с зоной планируемого размещения объекта предусмотрено установление публичного сервитута площадью – 4,7678 га.

Документацией по планировке территории не предусматривается образование земельных участков, вследствие чего сведения об отнесении образуемого земельного участка к определенной категории земель (в том числе в случае, если земельный участок в связи с размещением линейного объекта подлежит отнесению к определенной категории земель в силу закона без необходимости принятия решения о переводе земельного участка из состава земель этой категории в другую) или сведения о необходимости перевода земельного участка из состава земель одной категории в другую не приводится.

## **2. Перечень координат характерных точек образуемых земельных участков**

Документацией по планировке территории не предусматривается образование земельных участков, вследствие чего перечень координат характерных точек образуемых земельных участков не приводится.

Инв. № подл.	Подп. и дата	Взам. инв. №							Лист
			2457.081.П.0/0.1289						6
Изм.	Кол.уч	Лист	№ док.	Подп.	Дата				

**3. Сведения о границах территории, применительно к которой осуществляется подготовка проекта межевания, содержащие перечень координат характерных точек таких границ. Координаты характерных точек границ территории, применительно к которой осуществляется подготовка проекта межевания**

Участок работ находится на территории Пречистенского сельского поселения и на территории населенных пунктов: с. Коза, д. Пустынь, д. Починок, с. Никола-Гора Первомайского района Ярославской области.

Таблица 2 - Перечень координат характерных точек границы территории, применительно к которой осуществляется подготовка проекта межевания территории

N	X	Y	N	X	Y
1	468632,4084	1329720,908	644	468432,857	1335404,221
2	468597,4078	1329766,597	645	468420,5965	1335419,699
3	468591,6153	1329785,706	646	468406,059	1335407,351
4	468585,96	1329783,985	647	468421,4422	1335388,326
5	468583,1562	1329795,576	648	468428,1732	1335380,381
6	468580,2409	1329795,576	649	468439,9944	1335390,395
7	468579,8075	1329797,989	650	468441,1361	1335389,048
8	468579,4866	1329799,647	650.1	468455.332	1335400.556
9	468578,949	1329801,542	650.2	468439.098	1335409.28
10	468578,5055	1329803,706	-	-	-
11	468577,1374	1329809,551	341	466497,5429	1341202,98
12	468576,8886	1329810,511	342	466492,36	1341238,86
13	468576,2323	1329812,834	343	466486,588	1341279,969
14	468575,641	1329815,583	344	466478,7745	1341335,626
15	468574,8994	1329818,458	345	466470,8187	1341391,149
16	468577,3571	1329819,82	346	466470,586	1341392,8
17	468572,2382	1329841,143	347	466470,8187	1341392,836
18	468572,0296	1329843,141	348	466468,7747	1341406,973
19	468558,21	1329900,706	349	466465,3419	1341430,722
20	468644,6925	1329920,96	350	466464,1976	1341438,637
21	468643,7188	1329924,813	352	466463,0531	1341446,556
22	468654,3285	1329927,312	354	466461,9613	1341454,095
23	468675,003	1329932,179	356	466461,3356	1341458,432
24	468676,2062	1329928,34	357	466458,4742	1341478,227
25	468692,1446	1329932,073	358	466457,3287	1341486,144
26	468683,9016	1329967,178	359	466456,1849	1341494,06
27	468669,2658	1330021,145	360	466453,3217	1341513,855
28	468665,2853	1330021,305	361	466451,034	1341529,689
29	468658,6477	1330045,779	362	466449,8907	1341537,608
30	468661,5427	1330049,623	363	466449,3226	1341541,53
31	468641,8513	1330122,231	364	466449,0987	1341541,495
32	468635,1431	1330126,426	366	466448,1669	1341547,937
33	468631,667	1330145,266	367	466445,6182	1341565,58

Изм.	Кол.уч	Лист	№ док.	Подп.	Дата	2457.081.П.0/0.1289	Лист
Ив. № подл.	Подп. и дата	Взам. инв. №					

<b>34</b>	468611,313	1330220,317	<b>368</b>	466444,6165	1341572,498
<b>35</b>	468613,7412	1330225,219	<b>369</b>	466442,7753	1341585,142
<b>36</b>	468594,1818	1330297,341	<b>370</b>	466437,2346	1341622,938
<b>37</b>	468597,4877	1330309,913	<b>371</b>	466432,8078	1341653,02
<b>38</b>	468582,2541	1330366,086	<b>372</b>	466429,5933	1341674,81
<b>39</b>	468575,2219	1330367,91	<b>373</b>	466427,497	1341689,099
<b>40</b>	468540,2502	1330496,853	<b>374</b>	466425,0289	1341705,924
<b>41</b>	468548,5991	1330700,324	<b>375</b>	466420,6789	1341735,843
<b>42</b>	468544,7953	1330700,324	<b>376</b>	466416,6163	1341764,22
<b>43</b>	468547,6518	1330769,939	<b>377</b>	466413,6944	1341784,925
<b>44</b>	468551,381	1330768,122	<b>378</b>	466410,4352	1341807,774
<b>45</b>	468557,8114	1330924,836	<b>379</b>	466408,7177	1341819,788
<b>46</b>	468555,3049	1330924,939	<b>380</b>	466406,9386	1341832,262
<b>47</b>	468556,0443	1330952,522	<b>381</b>	466403,9534	1341853,248
<b>48</b>	468555,5524	1330952,546	<b>382</b>	466400,7015	1341876,164
<b>49</b>	468549,9205	1330952,9	<b>383</b>	466397,6773	1341896,786
<b>50</b>	468550,3097	1330961,574	<b>384</b>	466396,2779	1341906,135
<b>51</b>	468550,3097	1330962,39	<b>385</b>	466383,3673	1341915,656
<b>52</b>	468549,9361	1330998,414	<b>386</b>	466384,2047	1341917,492
<b>53</b>	468549,7725	1331014,421	<b>387</b>	466363,0219	1341933,232
<b>54</b>	468549,6057	1331030,421	<b>388</b>	466360,978	1341932,65
<b>55</b>	468549,3591	1331054,417	<b>389</b>	466314,1565	1341967,122
<b>56</b>	468549,3166	1331058,581	<b>390</b>	466315,1058	1341968,557
<b>57</b>	468550,3562	1331059,548	<b>391</b>	466153,8032	1342087,678
<b>58</b>	468549,6327	1331135,939	<b>392</b>	466013,0598	1342086,957
<b>59</b>	468557,5204	1331136,41	<b>393</b>	465990,4953	1342125,454
<b>59.1</b>	468557,44	1331144,31	<b>394</b>	465989,9219	1342146,424
<b>59.2</b>	468556,64	1331147,86	<b>395</b>	465987,804	1342146,424
<b>59.3</b>	468557,3768	1331150,399	<b>396</b>	465987,1964	1342163,413
<b>60</b>	468556,6458	1331221,593	<b>397</b>	465970,1282	1342162,894
<b>60.1</b>	468558,688	1331250,677	<b>398</b>	465970,8268	1342145,91
<b>60.2</b>	468554,83	1331270,93	<b>399</b>	465973,3209	1342145,873
<b>60.3</b>	468543,28	1331273,97	<b>400</b>	465973,6482	1342137,878
<b>763</b>	468539,6397	1331222,102	<b>401</b>	465975,6046	1342137,957
<b>764</b>	468540,4858	1331139,695	<b>402</b>	465976,198	1342116,257
<b>765</b>	468543,5232	1331138,479	<b>403</b>	466003,3652	1342069,908
<b>766</b>	468544,2704	1331059,628	<b>404</b>	466148,364	1342070,65
<b>767</b>	468545,3168	1331058,54	<b>405</b>	466305,0995	1341954,902
<b>768</b>	468545,3594	1331054,375	<b>406</b>	466307,3808	1341957,833
<b>769</b>	468545,6059	1331030,379	<b>407</b>	466352,5048	1341924,61
<b>770</b>	468545,7727	1331014,38	<b>408</b>	466350,9525	1341921,021
<b>771</b>	468545,9363	1330998,373	<b>409</b>	466372,002	1341905,38
<b>772</b>	468546,3097	1330962,365	<b>410</b>	466375,909	1341907,136
<b>773</b>	468546,3097	1330961,656	<b>411</b>	466385,566	1341900,014
<b>774</b>	468545,9549	1330952,946	<b>412</b>	466386,3014	1341895,1
<b>775</b>	468536,0556	1330953,211	<b>413</b>	466389,3186	1341874,527
<b>776</b>	468535,2516	1330923,222	<b>414</b>	466392,5692	1341851,62
<b>777</b>	468540,6369	1330923,077	<b>415</b>	466395,5529	1341830,644
<b>778</b>	468534,7809	1330780,36	<b>416</b>	466396,5979	1341823,318
<b>779</b>	468536,5306	1330778,61	<b>417</b>	466392,2766	1341814,669
<b>780</b>	468533,377	1330701,754	<b>418</b>	466393,6055	1341805,374
<b>781</b>	468531,5173	1330700,823	<b>419</b>	466396,8629	1341782,537
<b>782</b>	468531,4221	1330698,503	<b>420</b>	466399,7855	1341761,827
<b>783</b>	468523,2167	1330494,932	<b>421</b>	466403,8531	1341733,415
<b>784</b>	468560,7403	1330356,58	<b>422</b>	466408,2074	1341703,467

Инв. № подл.	Подп. и дата	Взам. инв. №	

Изм.	Кол.уч	Лист	№ док.	Подп.	Дата

2457.081.П.0/0.1289

Лист

8

Формат А4

785	468567,7023	1330355,461	423	466410,677	1341686,631
786	468580,4091	1330308,605	424	466412,7754	1341672,329
787	468576,6426	1330296,659	425	466415,9889	1341650,546
788	468603,0137	1330199,42	426	466420,4143	1341620,472
789	468606,9926	1330192,81	427	466425,9528	1341582,693
790	468615,2918	1330162,208	428	466427,7919	1341570,062
791	468620,7912	1330141,822	429	466428,7929	1341563,149
792	468619,1256	1330141,085	430	466431,3424	1341545,5
793	468645,1353	1330045,173	431	466432,8947	1341538,455
794	468647,4325	1330043,357	432	466445,4372	1341540,451
795	468654,0701	1330018,882	433	466445,9318	1341537,037
796	468652,8585	1330016,695	434	466447,0752	1341529,117
797	468667,4182	1329963,009	435	466449,3629	1341513,282
798	468674,0517	1329936,062	436	466452,2261	1341493,488
799	468653,4113	1329931,206	437	466453,37	1341485,571
800	468642,7497	1329928,694	438	466454,5154	1341477,655
801	468640,5696	1329937,425	439	466457,3769	1341457,858
802	468639,3483	1329942,299	441	466458,0018	1341453,527
803	468610,2481	1329935,006	443	466459,0941	1341445,985
804	468611,3426	1329930,639	445	466460,2386	1341438,066
805	468537,7343	1329913,278	446	466461,3829	1341430,15
806	468541,9605	1329895,768	447	466464,8159	1341406,4
807	468571,8952	1329770,983	448	466466,8592	1341392,277
808	468612,3444	1329718,182	449	466456,3164	1341390,85
809	468606,5858	1329713,754	450	466453,7474	1341390,435
810	468612,3882	1329706,209	451	466461,943	1341333,238
811	468609,6297	1329704,082	452	466466,7425	1341299,051
812	468619,9932	1329690,606	453	466426,1807	1341295,884
813	468625,4378	1329683,98	454	466378,1778	1341307,261
814	468624,1537	1329676,902	455	466356,5321	1341312,607
815	468634,5683	1329686,73	456	466351,8796	1341294,109
816	468630,1238	1329687,702	458	466373,4978	1341288,854
817	468624,7447	1329694,269	459	466381,1628	1341286,91
818	468635,098	1329702,253	460	466381,7253	1341288,949
819	468625,0341	1329715,196	461	466424,8502	1341278,729
			462	466469,1104	1341282,184
			463	466469,7531	1341277,606
			464	466475,5298	1341236,463
			465	466480,7202	1341200,532
			465.1	466484,2724	1341176,3073
			465.2	466502,5484	1341168,8458

Координаты характерных точек границ территории, применительно к которой осуществляется подготовка проекта межевания территории представлена в системе координат, используемой для ведения Единого государственного реестра недвижимости на территории Ярославской области (МСК-76) и определены в соответствии с требованиями к точности определения

Взам. инв. №
Подп. и дата
Инв. № подл.

Изм.	Кол.уч	Лист	№ док.	Подп.	Дата

2457.081.П.0/0.1289

Лист

9

координат характерных точек границ, установленных в соответствии с Градостроительным кодексом Российской Федерации для территориальных зон.

**4. Вид разрешенного использования образуемых земельных участков, предназначенных для размещения линейных объектов и объектов капитального строительства, проектируемых в составе линейного объекта, а также существующих земельных участков, занятых линейными объектами и объектами капитального строительства, входящими в состав линейных объектов, в соответствии с проектом планировки территории**

Документацией по планировке территории не предусматривается образование земельных участков, вследствие чего вид разрешенного использования образуемых земельных участков, предназначенных для размещения линейных объектов и объектов капитального строительства, проектируемых в составе линейного объекта, а также существующих земельных участков, занятых линейными объектами и объектами капитального строительства, входящими в состав линейных объектов, в соответствии с проектом планировки территории не приводится.

Инв. № подл.	Подп. и дата	Взам. инв. №					2457.081.П.0/0.1289	Лист
			Изм.	Кол.уч	Лист	№ док.		Подп.



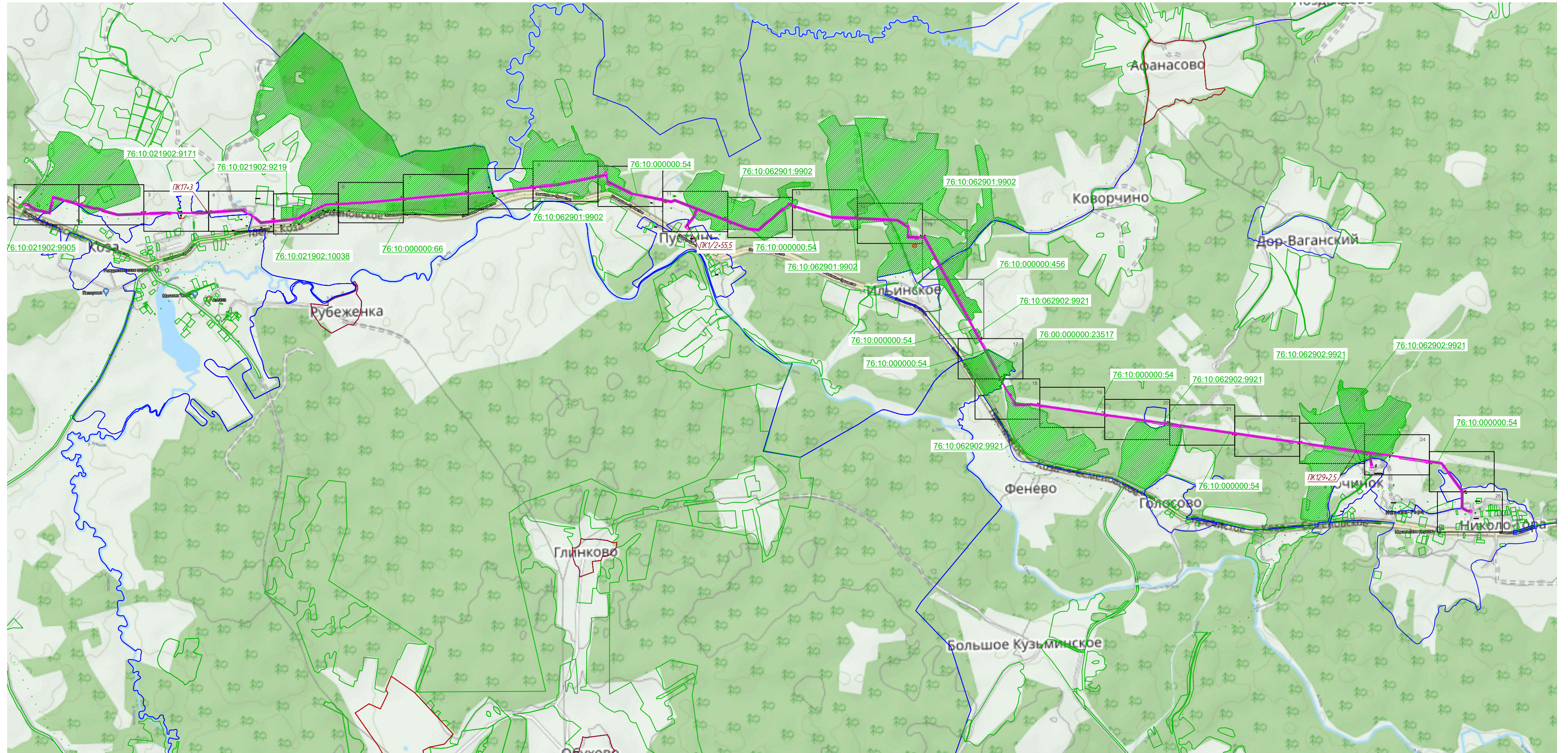

- ось проектируемого объекта
- 76:10:021902 граница кадастрового квартала
- 76:10:021902:9171 номер земельного участка по данным государственного кадастра недвижимости
- граница планируемого элемента планировочной структуры
- границы существующих земельных участков

2456.081.П.0/0.1289-ПМТ.1					
Строительство объекта "Газопровод межпоселковый с. Коза – дер. Пустынь – дер. Починок – с. Николо-Гора Первомайского района Ярославской области"					
Изм.	Коп.уч.	Лист	Челок	Подпись	Дата
Разраб.	Денисова				02.22
Проверил.	Ромашихин				02.22
Н.контр.	Ромашихин				02.22
ГИП	Мошкин				02.22
Проект межевания территории				Стадия	Лист
Схема размещения земельных участков на ситуационном плане территории М1:30000				П	1
1				Листов	1
				Формат А1	



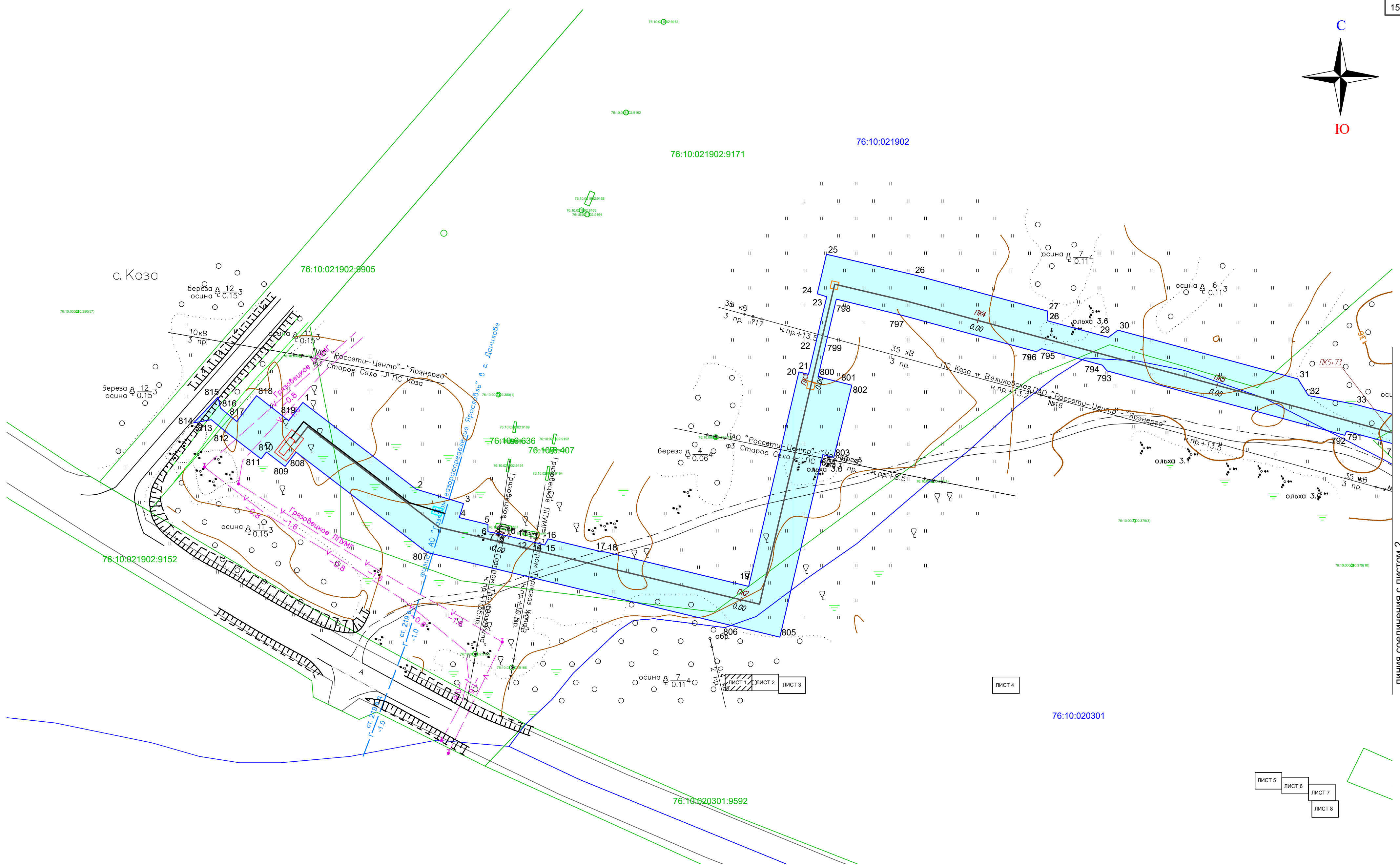
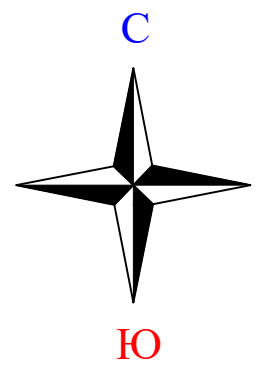

Согласовано  
Взам. инв. N  
Подпись и дата  
Инв. N подл.

- Условные обозначения:**
- ось проектируемого объекта
  - граница кадастрового квартала
  - границы публичного сервитута, подлежащие установлению по основанию, предусмотренному п.1 ст. 39.37 ЗК РФ
  - границы существующих земельных участков
  - номер земельного участка по данным государственного кадастра недвижимости
  - порядковый номер характерной точки публичного сервитута
  - границы проектируемых лесных участков в пределах полосы отвода

				2456.081.П.0/0.1289-ПМТ.1			
				Строительство объекта "Газопровод межпоселковый с. Коза – дер. Пустынь – дер. Починок – с. Николо-Гора Первомайского района Ярославской области"			
Изм.	Кол.уч.	Лист	Недок	Подпись	Дата	Проект межевания территории	
				<i>Денисова</i>	02.22	Стадия	Лист
Разраб.						П	1
Проверил.				<i>Ромашихин</i>	02.22	Листов	8
Н.контр.				<i>Ромашихин</i>	02.22	Чертеж межевания территории	
ГИП				<i>Мошкин</i>	02.22	М1:1000	



ЛИНИЯ СОЕДИНЕНИЯ С ЛИСТОМ 2

ЛИСТ 5  
ЛИСТ 6  
ЛИСТ 7  
ЛИСТ 8

ЛИСТ 4

ЛИСТ 1  
ЛИСТ 2  
ЛИСТ 3



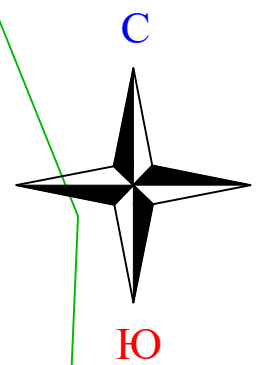

ЛИСТ 1 ЛИСТ 2 ЛИСТ 3

ЛИСТ 4

ЛИСТ 5 ЛИСТ 6 ЛИСТ 7 ЛИСТ 8

76:10:021902

76:10:021902:9171

76:10:020301

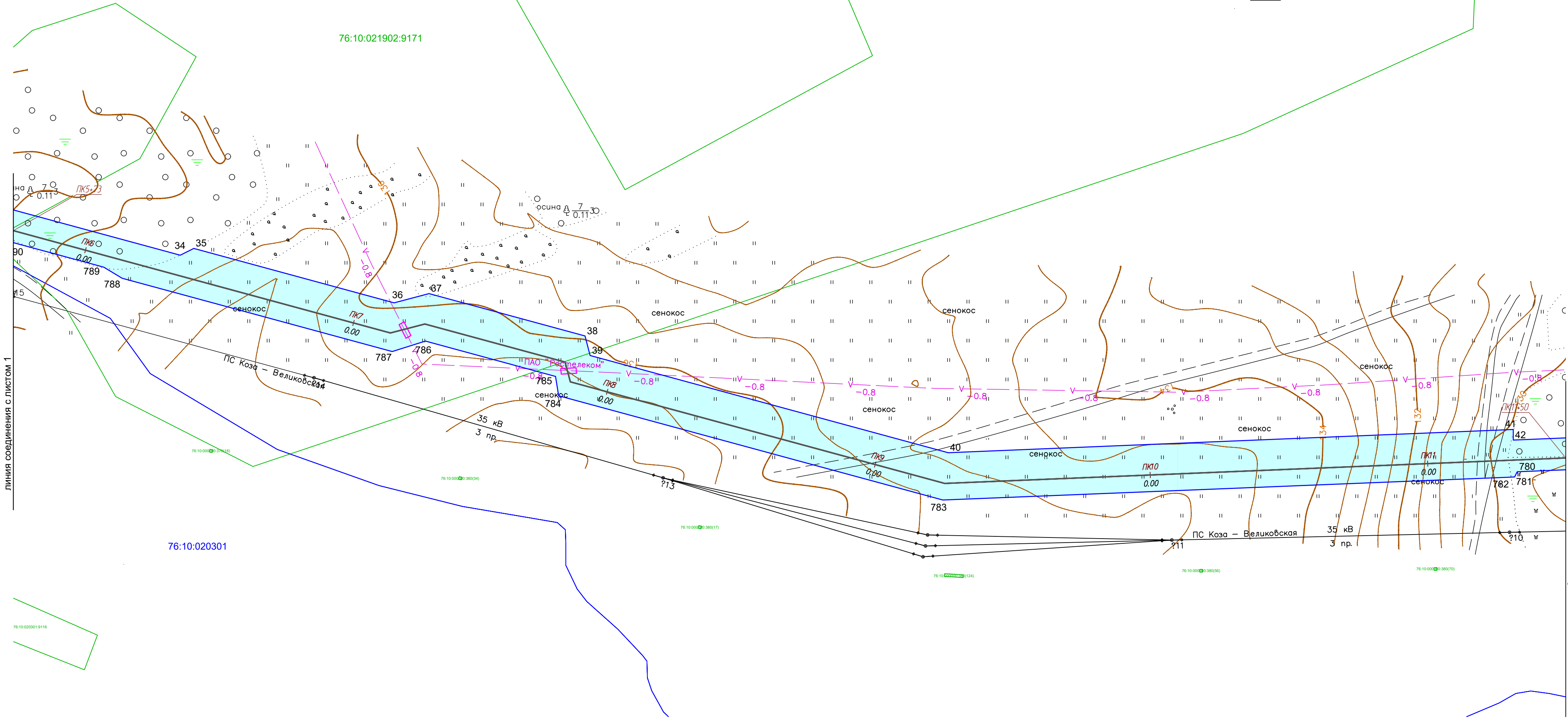

линия соединения с листом 1

линия соединения с листом 3

Согласовано  
Взам. инв. N  
Подпись и дата  
Инв. N подл.

Условные обозначения:

- ось проектируемого объекта
- граница кадастрового квартала
- границы публичного сервитута, подлежащие установлению по основанию, предусмотренному п.1 ст. 39.37 ЗК РФ
- границы существующих земельных участков
- номер земельного участка по данным государственного кадастра недвижимости
- порядковый номер характерной точки публичного сервитута
- границы проектируемых лесных участков в пределах полосы отвода

				2456.081.П.0/0.1289-ПМТ.1					
				Строительство объекта "Газопровод межпоселковый с. Коза – дер. Пустынь – дер. Починок – с. Николо-Гора Первомайского района Ярославской области"					
Изм.	Кол.уч.	Лист	Недок	Подпись	Дата	Проект межевания территории	Стадия	Лист	Листов
Разраб.	Денисова			<i>Денисова</i>	02.22		П	2	8
Проверил.	Ромашихин			<i>Ромашихин</i>	02.22	Чертеж межевания территории М1:1000			
Н.контр.	Ромашихин			<i>Ромашихин</i>	02.22				
ГИП	Мошкин			<i>Мошкин</i>	02.22				

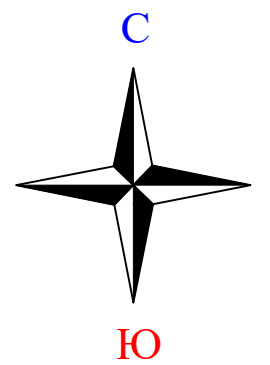

ЛИСТ 1 ЛИСТ 2 ЛИСТ 3

ЛИСТ 4

ЛИСТ 5 ЛИСТ 6 ЛИСТ 7 ЛИСТ 8

76:10:021902

линия соединения с листом 2

линия соединения с листом 4

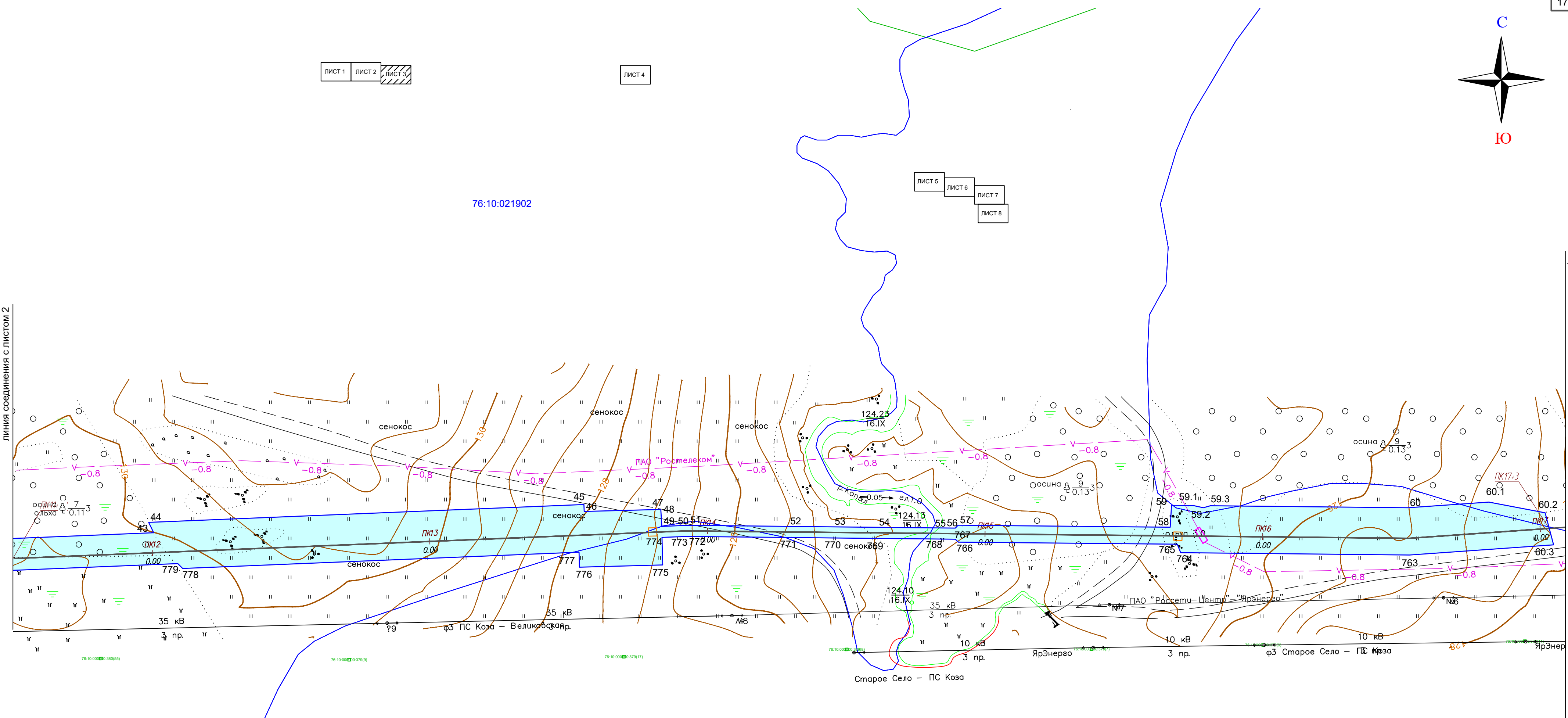

76:10:020301

76:10:020301:9315

Согласовано  
Взам. инв. N  
Подпись и дата  
Инв. N подл.

Условные обозначения:

- ось проектируемого объекта
- граница кадастрового квартала
- границы публичного сервитута, подлежащие установлению по основанию, предусмотренному п.1 ст. 39.37 ЗК РФ
- границы существующих земельных участков
- номер земельного участка по данным государственного кадастра недвижимости
- порядковый номер характерной точки публичного сервитута
- границы проектируемых лесных участков в пределах полосы отвода

2456.081.П.0/0.1289-ПМТ.1									
Строительство объекта "Газопровод межпоселковый с. Коза – дер. Пустынь – дер. Починок – с. Николо-Гора Первомайского района Ярославской области"									
Изм.	Кол.уч.	Лист	Недок	Подпись	Дата	Проект межевания территории	Стадия	Лист	Листов
		Разраб.	Денисова	<i>(Signature)</i>	02.22		П	3	8
		Проверил.	Ромашихин	<i>(Signature)</i>	02.22	Чертеж межевания территории М1:1000			
		Н.контр.	Ромашихин	<i>(Signature)</i>	02.22				
		ГИП	Мошкин	<i>(Signature)</i>	02.22				

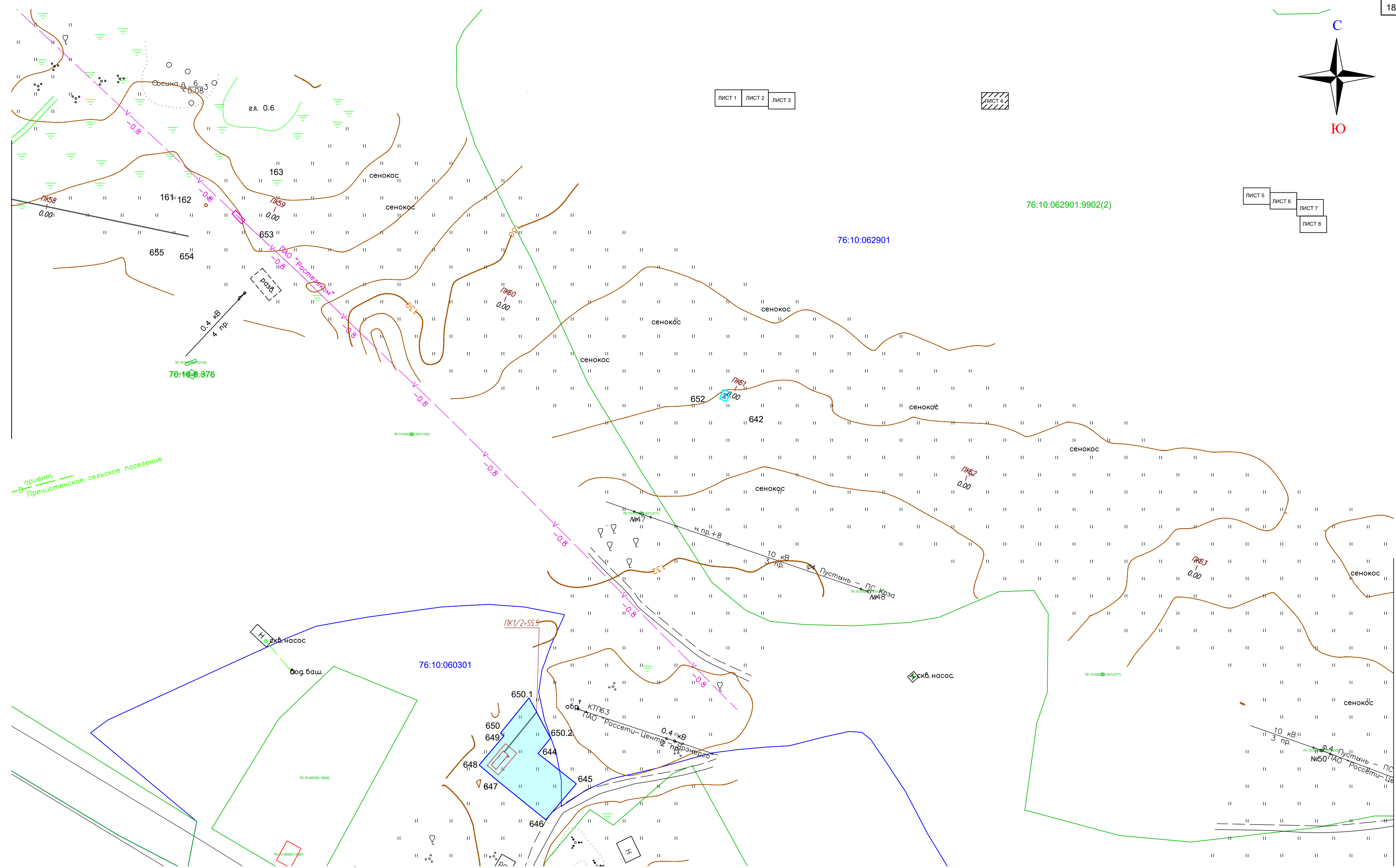
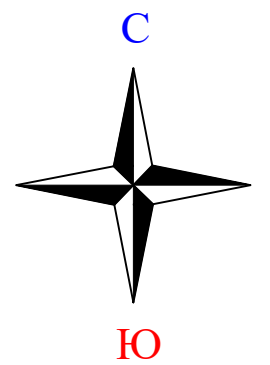

ЛИСТ 1 ЛИСТ 2 ЛИСТ 3

ЛИСТ 4

ЛИСТ 5 ЛИСТ 6 ЛИСТ 7 ЛИСТ 8

76:10:062901:9902(2)

76:10:062901

76:10:06301:376

76:10:060301

76:10:060301:9909

76:10:060301:9909

76:10:060301:9909

ориентир  
Прецишенское сельское поселение

Условные обозначения:

- ось проектируемого объекта
- граница кадастрового квартала
- границы публичного сервитута, подлежащие установлению по основанию, предусмотренному п.1 ст. 39.37 ЗК РФ
- границы существующих земельных участков
- номер земельного участка по данным государственного кадастра недвижимости
- порядковый номер характерной точки публичного сервитута
- границы проектируемых лесных участков в пределах полосы отвода

					2456.081.П.0/0.1289-ПМТ.1				
					Строительство объекта "Газопровод межпоселковый с. Коза – дер. Пустынь – дер. Починок – с. Николо-Гора Первомайского района Ярославской области"				
Изм.	Кол.уч.	Лист	№док	Подпись	Дата	Проект межевания территории	Стадия	Лист	Листов
Разраб.	Денисова				02.22		П	4	8
Проверил.	Ромашихин				02.22	Чертеж межевания территории М1:1000			
Н.контр.	Ромашихин				02.22				
ГИП	Мошкин				02.22				



Согласовано  
Взам. инв. N  
Подпись и дата  
Инв. N подл.





ЛИСТ 1    ЛИСТ 2    ЛИСТ 3

ЛИСТ 4

ЛИСТ 5    ЛИСТ 6    ЛИСТ 7    ЛИСТ 8

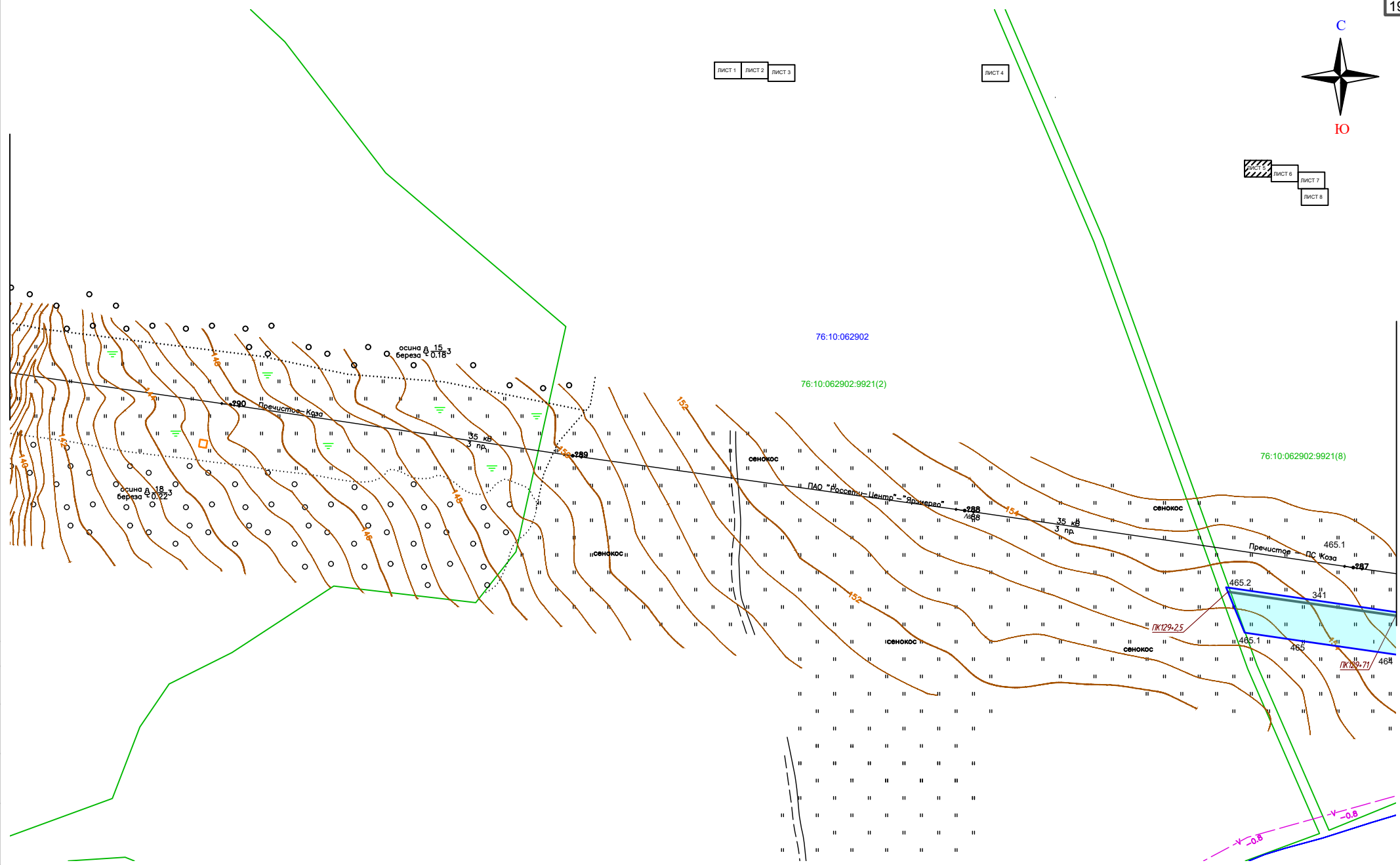

линия соединения с листом 6

Условные обозначения:

- ось проектируемого объекта
- граница кадастрового квартала
- границы публичного сервитута, подлежащие установлению по основанию, предусмотренному п.1 ст. 33.37 ЗК РФ
- границы существующих земельных участков
- номер земельного участка по данным государственного кадастра недвижимости
- порядковый номер характерной точки публичного сервитута
- границы проектируемых лесных участков в пределах полосы отвода

					2456.081.П.0/0.1289-ПМТ.1														
					Строительство объекта "Газопровод межпоселковый с. Коза – дер. Пустынь – дер. Починок – с. Николо-Гора Первомайского района Ярославской области"														
Изм.	Кол.у.	Лист	Число	Подпись	Дата	<table border="1" style="width: 100%; border-collapse: collapse;"> <tr> <td colspan="3">Проект межевания территории</td> <td>Стадия</td> <td>Лист</td> <td>Листов</td> </tr> <tr> <td>П</td> <td>5</td> <td>8</td> <td colspan="3"></td> </tr> </table>		Проект межевания территории			Стадия	Лист	Листов	П	5	8			
Проект межевания территории			Стадия	Лист	Листов														
П	5	8																	
Разраб.	Денисова		02.22																
Проверил.	Ромашкин		02.22																
Н.контр.	Ромашкин		02.22			Чертеж межевания территории М1:1000													
ГИП	Мошкин		02.22																



Имя, И. подл., Подпись и дата, Взам. инв. N, Согласовано



ЛИСТ 1    ЛИСТ 2    ЛИСТ 3

ЛИСТ 4

ЛИСТ 5    ЛИСТ 6    ЛИСТ 7  
ЛИСТ 8

линия соединения с листом 5

линия соединения с листом 7

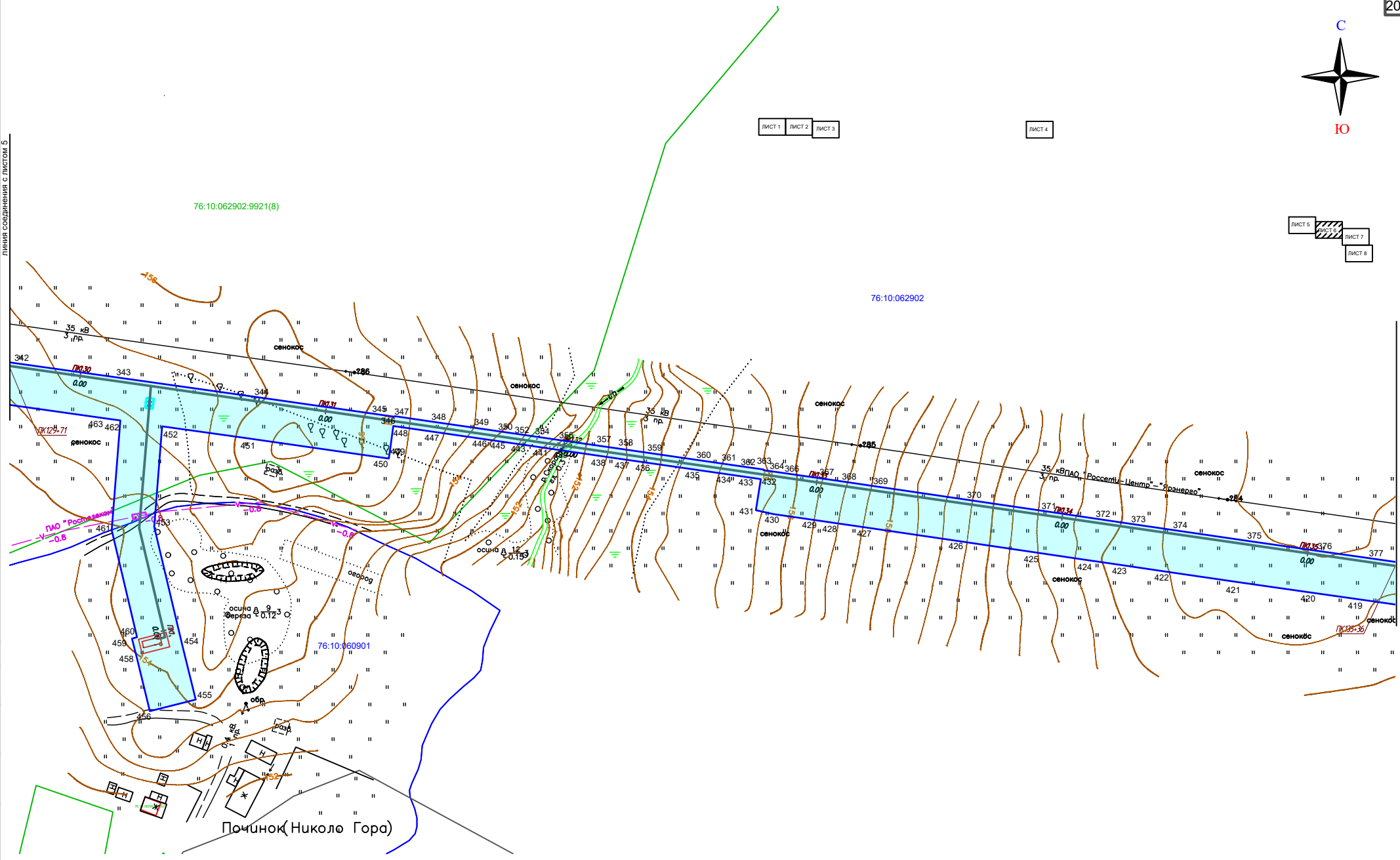

Условные обозначения:

- ось проектируемого объекта
- граница кадастрового квартала
- границы публичного сервитута, подлежащие установлению по основанию, предусмотренному п.1 ст. 33.37 ЗК РФ
- границы существующих земельных участков
- номер земельного участка по данным государственного кадастра недвижимости
- порядковый номер характерной точки публичного сервитута
- границы проектируемых лесных участков в пределах полосы отвода

					2456.081.П.0/0.1289-ПМТ.1			
					Строительство объекта "Газопровод межпоселковый с. Коза – дер. Пустынь – дер. Починок – с. Никола-Гора Первомайского района Ярославской области"			
Изм. Кол.у.	Лист	Челок	Подпись	Дата	Проект межевания территории	Стадия	Лист	Листов
Разраб.	Денисова			02.22		П	6	8
Проверил.	Ромашкин			02.22	Чертеж межевания территории М1:1000			
Н.контр.	Ромашкин			02.22				
ГИП	Мошкин			02.22				

Согласовано  
Взам. инв. N  
Подпись и дата

# Пречистенское лесничество Марфинское участковое лесничество квартал 321 76:10:000000:54



ЛИСТ 1    ЛИСТ 2    ЛИСТ 3

ЛИСТ 4

ЛИСТ 5    ЛИСТ 6    ЛИСТ 7    ЛИСТ 8

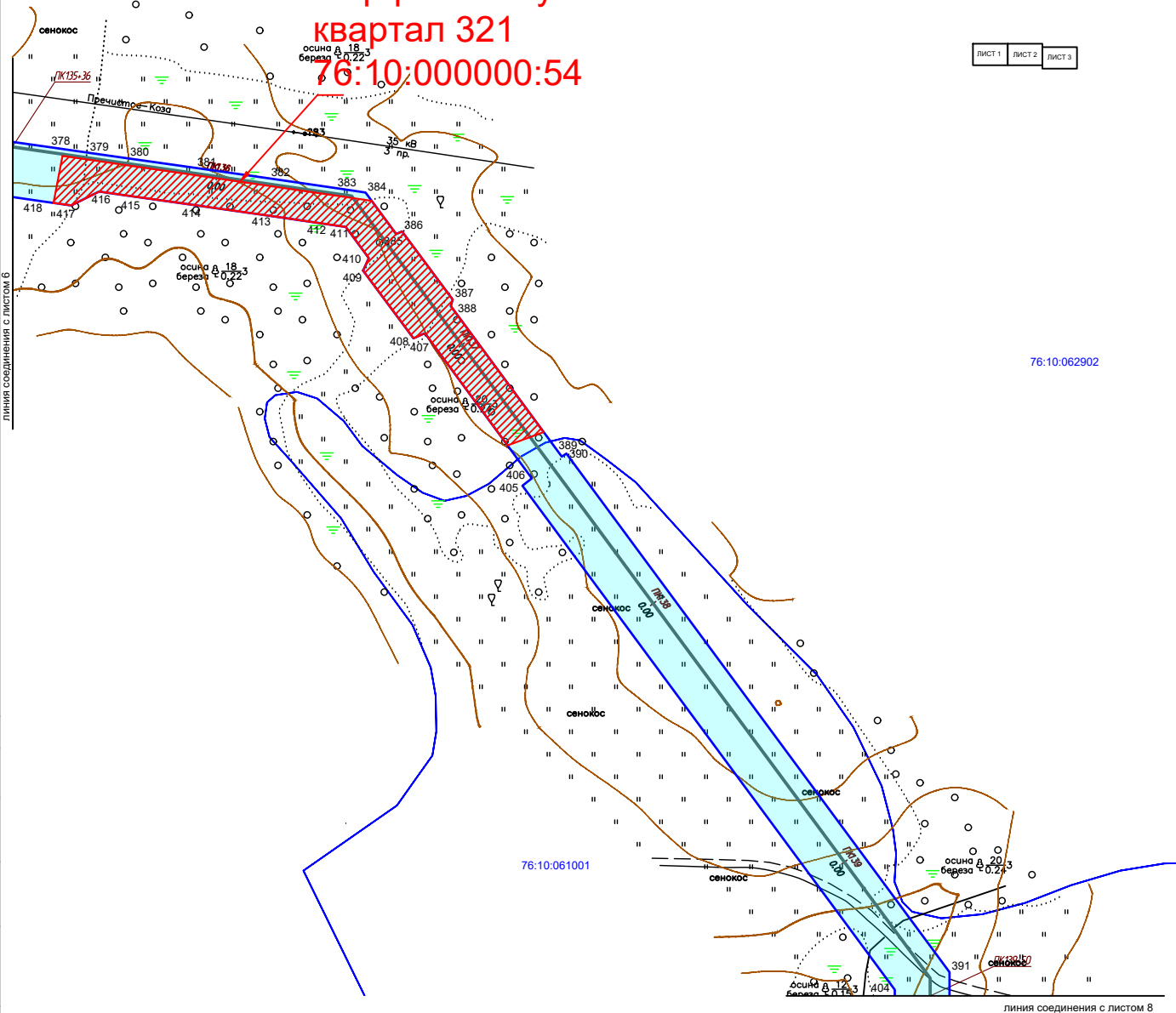

76:10:062902

76:10:061001

линия соединения с листом 8

**Условные обозначения:**

- ось проектируемого объекта
- граница кадастрового квартала
- границы публичного сервитута, подлежащие установлению по основанию, предусмотренному п.1 ст. 39.37 ЗК РФ
- границы существующих земельных участков
- номер земельного участка по данным государственного кадастра недвижимости
- > 3 порядковый номер характерной точки публичного сервитута
- границы проектируемых лесных участков в пределах полосы отвода

Изм.	Кол.у.	Лист	Челок	Подпись	Дата
Разраб.		Денисова			02.22
Проверил.		Ромашкин			02.22
Н.контр.		Ромашкин			02.22
ГИП		Мошкин			02.22

2456.081.П.0/0.1289-ПМТ.1		
Строительство объекта "Газопровод межпоселковый с. Коза – дер. Пустынь – дер. Починок – с. Николо-Гора Первомайского района Ярославской области"		
Проект межевания территории		
П	7	8
Чертеж межевания территории М1:1000		

Согласовано  
Взам. инв. N  
Подпись и дата



линия соединения с листом 7

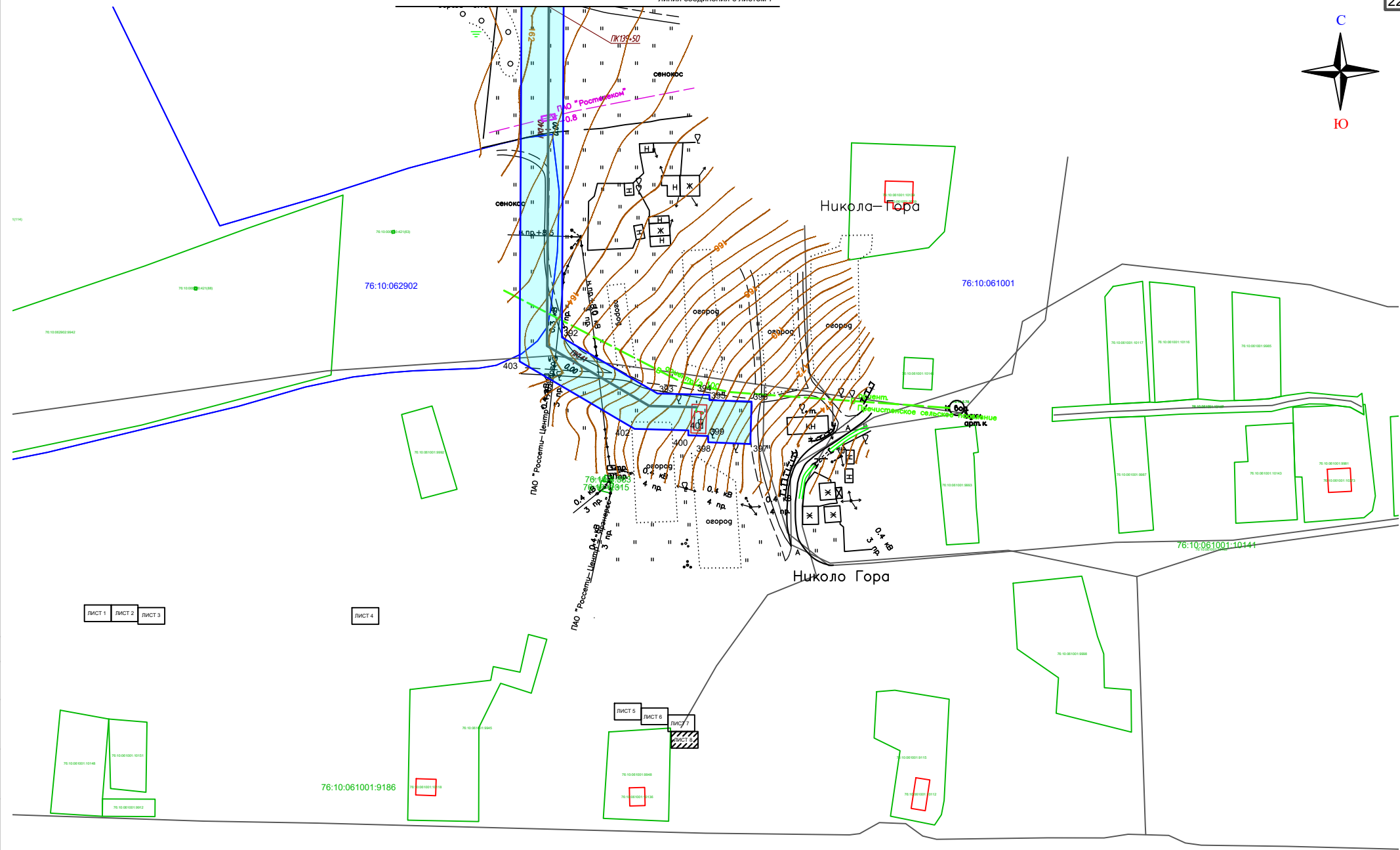

ЛИСТ 1    ЛИСТ 2    ЛИСТ 3

ЛИСТ 4

ЛИСТ 5    ЛИСТ 6    ЛИСТ 7

Условные обозначения:

- ось проектируемого объекта
- граница кадастрового квартала
- границы публичного сервитута, подлежащие установлению по основанию, предусмотренному п.1 ст. 39.37 ЗК РФ
- границы существующих земельных участков
- номер земельного участка по данным государственного кадастра недвижимости
- порядковый номер характерной точки публичного сервитута
- границы проектируемых лесных участков в пределах полосы отвода

					2456.081.П.0/0.1289-ПМТ.1		
					Строительство объекта "Газопровод межпоселковый с. Коза – дер. Пустынь – дер. Починок – с. Никола-Гора Первомайского района Ярославской области"		
Изм.	Кол.у.	Лист	Число	Подпись	Дата	Проект межевания территории	
Разраб.	Денисова				02.22	Стадия	Лист
Проверил.	Ромашин				02.22	П	8
Н.контр.	Ромашин				02.22	Листов	8
ГИП	Мошкин				02.22	Чертеж межевания территории M1:1000	



Согласовано  
Взам. инв. N  
Подпись и дата



АДМИНИСТРАЦИЯ ПЕРВОМАЙСКОГО МУНИЦИПАЛЬНОГО РАЙОНА  
ЯРОСЛАВСКОЙ ОБЛАСТИ

**ПОСТАНОВЛЕНИЕ**

от 02.02.2022 г.

№ 58

р.п. Пречистое

**О подготовке документации  
по планировке территории**

В соответствии с Градостроительным кодексом Российской Федерации, Федеральным законом от 06.10.2003 года № 131-ФЗ «Об общих принципах организации местного самоуправления в Российской Федерации», Уставом Первомайского муниципального района Ярославской области, в целях обеспечения устойчивого развития территорий, выполнения задач в области градостроительства, обеспечения при осуществлении градостроительной деятельности благоприятных условий жизнедеятельности, а также прав и законных интересов физических и юридических лиц, на основании заявления ООО «Газпром Межрегионгаз», в лице представителя Березкиной Светланы Павловны,

**АДМИНИСТРАЦИЯ ПЕРВОМАЙСКОГО МУНИЦИПАЛЬНОГО РАЙОНА ПОСТАНОВЛЯЕТ:**

1. Организовать подготовку документации по планировке территории для размещения линейного объекта «Газопровод межпоселковый с. Коза – дер. Пустынь – дер. Починок – с. Николо-Гора Первомайского района Ярославской области».
2. Утвердить задание на разработку документации по планировке территории для линейного указанного в пункте 1 настоящего постановления. (Прилагается)
3. Установить, что предложения физических и (или) юридических лиц о порядке, сроках подготовки и содержания документации по планировке территории, указанных в пункте 1 настоящего постановления, направляются в Отдел строительства, архитектуры и развития инфраструктуры Администрации Первомайского муниципального района (п. Пречистое, ул. Ярославская д.90, кабинет № 7) в течение 10 календарных дней со дня официального опубликования настоящего постановления.
4. Опубликовать настоящее постановление в газете «Призыв», разместить на официальном сайте Администрации Первомайского муниципального района в сети интернет.
5. Контроль за исполнением постановления возложить на заместителя главы Администрации Первомайского муниципального района по строительству и развитию инфраструктуры (Марочкина И.В.)
6. Постановление вступает в силу с момента подписания.

Временно исполняющий полномочия  
главы муниципального района

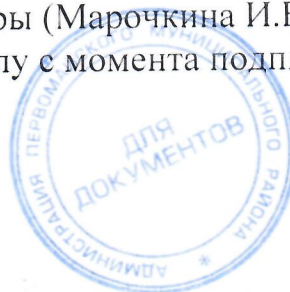

Е.И.Кошкина



## УТВЕРЖДЕНО

Постановлением Администрации  
Первомайского муниципального района  
 (вид документа органа, уполномоченного на принятие решения о  
 подготовке документации по планировке территории)  
 от « 02 » февраля 2021 г. № 58

(дата и номер документа о принятии решения о подготовке  
 документации по планировке территории)

Временно исполняющий полномочия  
главы Первомайского муниципального района  
 (должность уполномоченного лица органа, уполномоченного на  
 принятие решения о подготовке документации по планировке  
 территории)

Е.И.Кошкина

(подпись уполномоченного (расшифровка лица органа,  
 уполномоченного подписи) на принятие решения о подготовке  
 документации по планировке территории)

М.П.

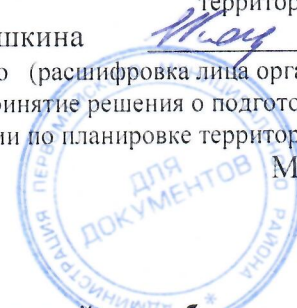

## ЗАДАНИЕ

**на разработку документации по планировке территории линейного объекта:**  
«Газопровод межпоселковый с. Коза – дер. Пустынь – дер. Починок – с. Николо-Гора  
Первомайского района Ярославской области»

(наименование территории, наименование объекта (объектов) капитального строительства, для размещения  
 которого (которых) подготавливается документация по планировке территории)

Наименование позиции		Содержание
1.	Вид разрабатываемой документации по планировке территории	Проект планировки территории и проект межевания территории для размещения линейного объекта
2.	Инициатор подготовки документации по планировке территории	Общество с ограниченной ответственностью «Газпром Межрегионгаз»
3.	Источник финансирования работ по подготовке документации по планировке территории	Собственные средства
4.	Вид и наименование планируемого к размещению объекта капитального строительства, его основные характеристики	«Газопровод межпоселковый с. Коза – дер. Пустынь – дер. Починок – с. Николо-Гора Первомайского района Ярославской области», максимальное давление газа в точке подключения 0,6 МПа
5.	Муниципальный район (поселение), в отношении территории которого осуществляется подготовка документации по планировке территории	Первомайский муниципальный района Ярославской области
6.	Состав документации по планировке территории	Проект планировки территории: 1. Графическая часть:

	<p>- схема размещения границ земельных участков, схема размещения газопровода М 1:1000;</p> <p>- чертежи планировки территории М 1:1000;</p> <p>2. Текстовая часть:</p> <p>Пояснительная записка с описанием и обоснованием проектных решений, площади охранной зоны и площади под строительство, ширины охранной зоны, зоны на период строительства, технико-экономические показатели территории.</p> <p>Проект межевания:</p> <p>1. Графическая часть:</p> <p>1.1. Чертежи межевания территории М 1:1000, на которых отображаются:</p> <ul style="list-style-type: none"> <li>- границы существующих земельных участков;</li> <li>- границы красных линий;</li> <li>- границы формируемых земельных участков;</li> <li>- границы частей земельных участков, предполагаемых к занятию линейным объектом,</li> <li>- границы зон публичных сервитутов;</li> <li>- границы зон с особыми условиями использования территорий;</li> <li>- местоположение существующих объектов капстроительства;</li> <li>- границы особо охраняемых территорий;</li> <li>- границы территорий объектов культурного наследия;</li> <li>- границы лесничеств, участковых лесничеств, лесных кварталов, лесотаксационных выделов или частей лесотаксационных выделов.</li> </ul> <p>2. Текстовая часть:</p> <ul style="list-style-type: none"> <li>- координатное описание точек границ земельных участков охранной зоны газопровода;</li> <li>- перечень земельных участков, вовлекаемых в охранную зону проектируемого газопровода;</li> <li>- сводная таблица земельных участков, по которым предполагается прохождение трассы газопровода</li> </ul>
--	---